



CURSO ORTODONTIA CLÍNICA | 2024-2026

orthodontics made easy

Índice

Apresentação	3
Objetivo Geral.....	3
Objectivos da Aprendizagem e Competências a Desenvolver.....	3
Saídas Profissionais.....	3
Organização	3
Destinatários.....	3
Numerus Clausus	3
Carga Horária.....	3
Horário	3
Regime	4
Locais de Formação	4
Prática Clínica em Pacientes e Funcionamento	4
Material	4
Condições e Critérios de Acesso.....	5
Pré-Requisitos.....	5
Vantagem Acesso Curso Ortodontia e-Learning.....	5
Forma e Documentação para Inscrição	5
Valor da Inscrição	5
Propina e Opções de Pagamento	5
Vantagem Valor Curso Ortodontia e-Learning.....	5
Reembolso	6
Docência e Plano de Estudos.....	6
Coordenação Pedagógica	6
Coordenação Científica e Clínica	6
Corpo Docente	6
Plano de Estudos.....	6
Cronograma	6
Metodologia.....	7
Regras de Avaliação e Aprovação	7
Investigação.....	7
Acompanhamento de Casos Clínicos Particulares.....	7
Alterações.....	8
Informações e contactos.....	8
Apresentação Docentes	9

APRESENTAÇÃO

A formação pós-graduada **Curso Ortodontia Clínica 2024-2026** é um curso clínico com pacientes durante 24 meses.

É o resultado de mais de 15 anos de experiência na organização de formação pós-graduada na área da medicina dentária, nomeadamente em Ortodontia, pela Ortho Portugal.

Esta formação surge na necessidade de oferecer aos profissionais da medicina dentária um curso dotado de uma componente teórico-prática e clínica sustentada e estruturada para que estes possam iniciar-se na prática clínica da Ortodontia com os devidos conhecimentos. Na sua base tem um Corpo Docente experiente quer do ponto de vista educativo como clínico, e uma estrutura organizada e experiente para dotar os profissionais das ferramentas do saber-fazer em Ortodontia.

A Ortho Portugal é uma Entidade Formadora Certificada pela DGERT, sendo um garante de qualidade para os formandos, adicionando o benefício do curso ser isento de IVA.

Objetivo Geral

O Objectivo principal do curso é dotar o profissional de estomatologia e medicina dentária dos conhecimentos e competências base práticos para a prática de Ortodontia com segurança e qualidade.

Objectivos da Aprendizagem e Competências a Desenvolver

No âmbito da iniciação em ortodontia, o aluno ficará competente no diagnóstico e tratamento das más oclusões e deformidades dentofaciais. Para esse efeito, ficará apto a: Reconhecer os desvios do desenvolvimento normal da dentição e do crescimento craniofacial; Diagnosticar anomalias da dentição, estruturas craniofaciais e condições funcionais; Inferir os aspectos psicológicos de um tratamento ortodôntico; Avaliar a necessidade e limites de um tratamento ortodôntico; Desenvolver opções de planos de tratamento e descrever o respectivo prognóstico; Praticar técnicas de tratamento ortodôntico simples; Promover a cooperação em tratamentos multidisciplinares; e, Desenvolver competências sociais de bom relacionamento com Pacientes e outros profissionais da área.

Saídas Profissionais

Prática clínica de Ortodontia em estabelecimentos de saúde privados ou públicos.

ORGANIZAÇÃO

Destinatários

Estomatologistas e Médicos Dentistas, portugueses ou estrangeiros.

Numerus Clausus

Máximo: 18 / Mínimo: 10

Carga Horária

Horas de Contacto: 139 h

b) Teórico-Prática – 24 h

c) Prática Laboratorial – 115 h

Horas de Não Contacto: 261 h

Total: 400 horas

Horário

Aulas teórico-práticas: das 9h00 às 13h00 e das 14h30 às 18h30 – Sexta-feira, Sábado e Domingo (1º Módulo)

Clínica: período da manhã ou tarde de 5 horas – Sábado (2º ao 24º Módulo)

Regime

O Curso é ministrado a tempo parcial, regime presencial e horário diurno, durante 24 módulos mensais consecutivos, podendo haver módulos ou partes em regime online.

Locais de Formação

Presencial - Caramês Advanced Education Center, Lisboa.

Online – Microsoft Teams.

Prática Clínica em Pacientes e Funcionamento

Para que a formação seja completa, a Organização disponibiliza uma clínica com todas as condições exigidas por lei e de elevada qualidade.

No 1º módulo será transmitido o funcionamento específico da Clínica, sendo que as condições base são as consideradas em seguida:

- Os Alunos serão organizados em grupos de 2 (dupla), um em cada box;
- Cada 'dupla' atende no decorrer da formação até um máximo de 4 pacientes;
- Os Pacientes serão da responsabilidade dos Alunos tendo estes que fornecer o seu contacto directo para acompanhá-los durante o período de tratamento, tal como se fosse um Paciente particular;
- As urgências ortodónticas entre módulos serão asseguradas pela Organização em coordenação com os Alunos responsáveis;
- Os Pacientes serão propostos pelos Alunos, carecendo de uma análise/diagnóstico prévio por forma a garantir a elegibilidade para serem tratados em ambiente formativo. Caso os Alunos não consigam sugerir pacientes a Organização irá providenciar;
- Os Pacientes terão uma tabela de preços exclusiva por ser uma 'clínica com formação';
- Os Alunos têm que manter actualizadas as informações dos Pacientes, relatando e registando todas as consultas, desde os passos dos tratamentos ao registo fotográfico, a observações na ficha do Paciente;

Material

O material ortodóntico para tipodonto e clínica é fornecido pela Organização sendo essencial que o aluno traga para as aulas de tipodonto e clínica o seguinte instrumental:

- | | |
|---------------------------------------|---|
| a. Alicate de corte distal | l. Posicionador de ligaduras |
| b. Alicate para corte de arame | m. Pinça Mathieu |
| c. Alicate Weingart | n. Adaptador de bandas ponta triangular |
| d. Alicate removedor de bandas | o. Adaptador de bandas e Removedor de cimento |
| e. Alicate removedor de brackets | p. Condutor de ligadura elástica e arcos |
| f. Alicate de La Rosa | q. Posicionador orientável de brackets |
| g. Alicate de Young | r. Espelhos para fotografia intraoral |
| h. Alicate Hammerhead | s. Afastadores para fotografia intraoral |
| i. Alicate de Torque | t. Máquina Fotográfica e <i>flash</i> adequado à Ortodontia |
| j. Alicate Step (conjunto de 3) | |
| k. Pinça porta brackets com alinhador | |

Esta listagem pode sofrer alterações se for identificado um excedente ou falha nos instrumentos a utilizar no curso. O material de Cefalometria para o 1º Módulo é fornecido pela organização, podendo ser solicitado outro material auxiliar devido à especificidade de algumas Unidades Curriculares, sendo o Aluno avisado atempadamente.

CONDIÇÕES E CRITÉRIOS DE ACESSO

Pré-Requisitos

Os candidatos ao Curso de Ortodontia Clínica 2024-2026 terão que demonstrar possuírem formação teórica específica em Ortodontia, além da realizada na licenciatura e mestrado integrado. Deverão enviar certificado de formação profissional do curso realizado, assim como os detalhes do curso para ser avaliado e aprovado pela Organização. Só após deliberação é que se pode inscrever.

O preenchimento das vagas é por ordem de recepção, sendo esta validada após o pagamento da Inscrição. Caso haja empate, será tido em conta a análise curricular académica e profissional e, se necessário, entrevista.

Nota: se o curso teórico de pré-requisito só terminar até ao final de Setembro de 2024, o aluno pode inscrever-se no Curso Ortodontia Clínica 24-26 antes de terminar o teórico. Contudo, deverá enviar previamente a documentação do curso para ser aprovado pela Organização, e quando terminar o curso teórico, entrega o certificado de conclusão.

Vantagem Acesso | Curso Ortodontia e-Learning

Os alunos que tenham realizado o **Curso de Ortodontia e-Learning na plataforma *OrthodonticsEDU***, têm acesso directo ao Curso de Ortodontia Clínica 2024-2026, apenas tendo que apresentar o certificado de conclusão. Estão sujeitos ao processo normal de preenchimento das vagas.

Forma e Documentação para Inscrição

Depois de ser validado o curso teórico de pré-requisito, ou ter realizado o Curso de Ortodontia e-Learning mencionado anteriormente, o aluno tem que realizar a inscrição online em: www.orthoportugal.com/formacao.

Os documentos para validar a inscrição são: cópia do Cartão OMD/OM, e comprovativo de transferência da Inscrição. Estes deverão ser remetidos para o email geral@orthoportugal.com, ou através do formulário disponível no link.

Valor da Inscrição

Até 31 Julho 2024: 250,00 euros (Isento de IVA) – benefício de 50% desconto

Após 1 Agosto 2024: 500,00 euros (Isento de IVA)

Propina e Opções de Pagamento

A formação tem uma propina total de 8.495,00 euros (Isento de IVA) que deverá ser paga por transferência bancária na semana anterior ao primeiro dia de curso.

Por forma a facilitar ao aluno a aplicação do investimento, existem opções de pagamento em prestações:

- 2 prestações no valor de 4.750,00 euros (Isento de IVA), sendo a primeira prestação devida na semana anterior ao primeiro dia de curso e a segunda na semana anterior ao 13º Módulo do curso.
- 24 prestações no valor de 425,00 euros (Isento de IVA) efectuados antes de cada módulo.

O pagamento em prestações, sendo uma facilidade criada para o aluno, não substitui o valor do curso na sua totalidade.

Vantagem Valor | Curso Ortodontia e-Learning

Os alunos que tenham realizado previamente o **Curso de Ortodontia e-Learning na plataforma *OrthodonticsEDU***, têm benefícios na propina, de acordo com as opções descritas anteriormente:

- Integral: 7.950,00 euros (Isento de IVA)
- 2 prestações: 4.390,00 euros (isento de IVA)
- 24 prestações: 395,00 euros (isento de IVA)

Formação teórica	Inscrição	Propina integral	2 Prestações	24 prestações
Curso Ortodontia e-Learning <i>OrthodonticsEDU</i>	250 € ou 500 €	7.950 €	4.390 €	395 €
Outras aceites		8.495 €	4.750 €	425 €

Quadro resumo Propina e Opções de Pagamento

Reembolso

Apesar do exposto no Artigo 18º do Regulamento da Actividade de Formação Profissional da EspaçoORTO, pela razão deste curso ter características especiais de continuidade no tempo e vagas limitadas, os Reembolsos por cancelamento por parte dos formandos processam-se da seguinte forma:

- Valor da Inscrição: é devolvido na totalidade quando o formando cancelar até 3 meses do início do Curso. Será devolvido 50% do pagamento caso avise até 2 meses, sendo que após este período não será reembolsado;
- Valor da Propina: o pagamento da Propina tem regras especiais, contratadas no momento inicial do Curso, não se aplicando nenhuma das regras anteriores.

DOCÊNCIA E PLANO DE ESTUDOS

Coordenação Pedagógica

Coordenador: João Chú

Coordenação Científica e Clínica

Coordenador: Maria Helena Almeida

Corpo Docente

(ordem alfabética)

David Pereira da Silva

Francisca Matias

Lara Veiga

Maria Helena Almeida

Sandra Barradas

Plano de Estudos

Código	Unidade Curricular	Período	Horas de Contacto	
			Teórico-Prática	Prática Laboratorial
EOOC-04	Cefalometria Prática	1º Semestre	4h00	
EOOC-11	Biomecânica Prática	1º Semestre	4h00	
EOOC-07	Tratamento Classe I	1º Semestre	4h00	
EOOC-08	Tratamento Classe II	1º Semestre	4h00	
EOOC-09	Tratamento Classe III	1º Semestre	4h00	
EOOC-10	Fotografia	1º Semestre	4h00	
EOOC-13	Clínica I	1º Semestre		25h00
EOOC-19	Clínica II	2º Semestre		30h00
EOOC-20	Clínica III	3º Semestre		30h00
EOOC-21	Clínica IV	4º Semestre		30h00

Cronograma

Módulo #	Data	Unidade Curricular
Módulo 1	18/out/2024	Cefalometria Prática
	18/out/2024	Biomecânica Prática
	19/out/2024	Tratamento Classe I
	19/out/2024	Tratamento Classe II
	20/out/2024	Tratamento Classe III
	20/out/2024	Fotografia

Módulo 2	16/nov/2024	Clínica I
Módulo 3	21/dez/2024	Clínica I
Módulo 4	18/jan/2025	Clínica I
Módulo 5	15/fev/2025	Clínica I
Módulo 6	22/mar/2025	Clínica I
Módulo 7	19/abr/2025	Clínica II
Módulo 8	17/mai/2025	Clínica II
Módulo 9	21/jun/2025	Clínica II
Módulo 10	19/jul/2025	Clínica II
Módulo 11	30/ago/2025	Clínica II
Módulo 12	20/set/2025	Clínica II
Módulo 13	18/out/2025	Clínica III
Módulo 14	22/nov/2025	Clínica III
Módulo 15	20/dez/2025	Clínica III
Datas 2026	A definir, sendo habitualmente no penúltimo fim de semana de cada mês.	

O Cronograma pode sofrer alterações, sendo comunicado atempadamente pela Organização.

Metodologia

As metodologias aplicadas durante o curso englobam as seguintes: seminário, exposição, registos, interrogação, diálogos verticais, experimentação prática em regime clínico. O curso está planeado para que o Aluno seja co-responsável pela aquisição de conhecimentos, no seguimento do Processo de Bolonha, e a sua formação integral depende do seu envolvimento nas práticas e instrumentos pedagógicos propostos e disponíveis.

Regras de Avaliação e Aprovação

Sendo a avaliação uma actividade pedagógica indissociável do ensino, destina-se a conhecer as competências e os conhecimentos adquiridos pelos alunos. O curso tem as seguintes componentes de avaliação:

Critério	Ponderação
Performance na clínica	65%
Actualização registos pacientes	20%
Organização do material/gabinete	5%
Faltas (máximo de faltas: 5)	10%
Nota Final	100%

Para obter o Certificado de Formação Profissional e Diploma Oficial é necessário que o número de faltas não exceda os 20% da carga horária de contacto, e que atinja 75% de nota final de acordo com os critérios anteriores.

Investigação

Serão aproveitados todos os recursos, nomeadamente os casos clínicos da Clínica, para a produção de Estudos Científicos horizontais e transversais, sendo os Alunos convidados a participar. A sua produção não está dependente de aceitação por parte dos alunos podendo a qualquer momento a Ortho Portugal divulgar os estudos, trabalhos e artigos realizados.

Acompanhamento de Casos Clínicos Particulares

A Ortho Portugal desenvolve uma comunidade de prática que visa a partilha e colaboração sobre ortodontia. Inclui o aconselhamento sobre os pacientes particulares dos membros por professores da Ortho Portugal e convidados. Se quiser saber mais sobre a "Ortho Connect", envie-nos email para geral@orthoportugal.com.

ALTERAÇÕES

Conforme previsto no Regulamento da Actividade de Formação Profissional são possíveis alterações com impacto pedagógico, quer por imprevistos como, e acima de tudo, na procura da melhoria contínua dos processos formativos.

INFORMAÇÕES E CONTACTOS

EspaçORTO | Formação Saúde
Praceta António Luis Borges nº 14
2590-065 Sobral Monte Agraço
Tlf: +351 912 201 565
Email: geral@orthoportugal.com
URL: www.orthoportugal.com/formacao

APRESENTAÇÃO DOCENTES

(ordem alfabética)



David Pereira da Silva

Licenciou-se em Medicina Dentária na Universidade de Coimbra em 2005.

Cedo percebeu o seu gosto pela ortodontia tendo ingressado logo em 2006 na Pós-graduação em Ortodontia da Universidade de Barcelona ao qual se dedicou 3 anos em tempo completo.

Ao longo dos anos frequentou diversos cursos dos quais se destaca em 2011 o curso de Ortodontia clínica avançada leccionado pelo Dr Arturo Vela Hernandez em Madrid, em 2017 o Máster Intensivo de Ortodontia Invisível do Dr Román em Málaga e em 2018 o curso FACE Evolution System em Lisboa.

Certificado pela Invisalign, Incognito e WIN system e com prática exclusiva em ortodontia, apresenta experiência no tratamento com aparelhos convencionais, autoligados, ortodontia lingual e ortodontia plástica.

Licenciou-se em Medicina Dentária em 2008, realizando prática exclusiva em Ortodontia. Em 2011 iniciou o 10º Curso clínico de Ortodontia e Ortopedia Dentofacial ministrado pela Dra Cristina Batista e a Dra Ana Delgado, em 2015 iniciou com o Dr. Pablo. Echarri a pós-graduação em Ortodontia Avançada (Técnica CSW), e logo em seguida adquire o Título de Experto Universitário em Ortodontia e Ortopedia Dentofuncional acreditado pela Universidade de San Jorge de Zaragoza e pelo Athenea Institute com nomes como Pablo Echarri, Miguel Campoy e Martin Pedernera. Em 2019 torna-se Smilers provider e em 2020 Invisalign Provider tendo feito durante essa fase cursos no estrangeiro de Microimplantes Ortodonticos (bucal-shelf, IZC, caninos retidos etc...).

Em 2021 iniciou o European Biomechanics Course com a conceituada Birte Melsen e Giorgio Fiorelli e encontra-se actualmente a realizar o Master in Aligners Orthodontics na Universidade de Turim.

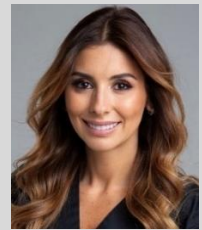

Francisca Matias



Lara Veiga

Actualmente, com prática clínica exclusiva em ortodontia, o seu trajecto profissional foi maioritariamente em ortodontia. Terminado o Mestrado Integrado em Medicina Dentária no ISCS Egas Moniz em 2011, formou-se, seguidamente em Ortodontia no 11º Curso Clínico de Ortodontia e Ortopedia Dentofacial – Drª Cristina Batista. Desde então, esplanou um caminho de vários cursos de formação em Ortodontia como os de: Micro-implantes Ortodônticos – além dos limites (infra-zigomáticos, shelf mandibular e caninos inclusos), e Classe II extremas, ambos com Drª Patricia Vergara; Título Experto em Ortodontia e Ortopedia Dentofacial com Dr Pablo Echarri; Ortopedia Funcional dos Maxilares (OFM) com Dr Sergio Terçarolli; Filosofia FACE/Roth Williams com Dr Domingos Martín; Ortopedia Digital Multimédia com Dr David Suarez Quintanilla; Master Align – Certificação Oficial Invisalign, entre muitos outros.

Com prática exclusiva em Ortodontia, licenciou-se em Medicina Dentária pelo Instituto Superior de Ciências da Saúde - Egas Moniz, iniciando a sua carreira como dentista em 2002. Foi em 2005 que a Ortodontia entrou no seu caminho depois de ter frequentado um Curso de Ortodontia com o Dr Arturo Fortini e Dr Massimo Lupoli durante 144 horas lectivas. Pouco tempo depois decide investir na Ortodontia e termina a Pós-Graduação em Ortodontia do "International Straight Wire and Orthopedics Seminars" com o Dr Bernardo H. Garcia Coffin. Continua a sua formação, destacando-se cursos com os Dr Tizziano Bacceti, Dr Jean-Noël Lavallée, Dr Pablo Echarri e em 2012 com o Dr Larry Andrews sob o tema '6 Elements in Orthodontics'. Nestes anos acumulou ainda funções durante 5 anos como Monitora do curso de Medicina Dentária da faculdade onde se licenciou. No sentido de aperfeiçoar ainda mais os seus conhecimentos em Ortodontia frequentou o Curso de Formação Contínua Pós-Graduada 'Ortodontia Avançada | Técnica CSW' com o Dr Pablo Echarri, sendo Certificada em Lingual 2D e Clear Aligner.

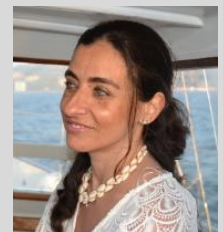

Maria Helena Almeida



Sandra Barradas

Licenciada em Medicina Dentária em 2001 pelo Instituto de Ciências da Saúde Egas Moniz. Médica Dentista generalista, iniciou o seu percurso em ortodontia em 2003 numa Pós-Graduação do "International Straight Wire and Orthopedic Seminar" ministrada pelo Dr. Bernardo H. Garcia. Em 2005 frequentou o 2º Curso do "VI Programa de Formação Contínua de Ortodôncia" leccionada pelos Dr. Arturo Fortini e Dr. Massimo Lupoli e em Março de 2018 conclui o Título de Experto Universitário em Ortodontia e Ortopedia Dentofacial pela Universidade de San Jorge, com o Dr. Pablo Echarri. Em Dezembro de 2019 finaliza o curso FACE, com o Dr Domingo Martin em Lisboa.